

**Este documento se ha obtenido directamente del original que contenía la firma auténtica y, para evitar el acceso a datos personales protegidos, se ha ocultado el código que permitiría comprobar el original.**

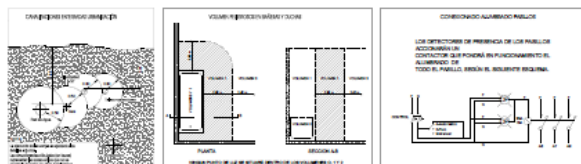
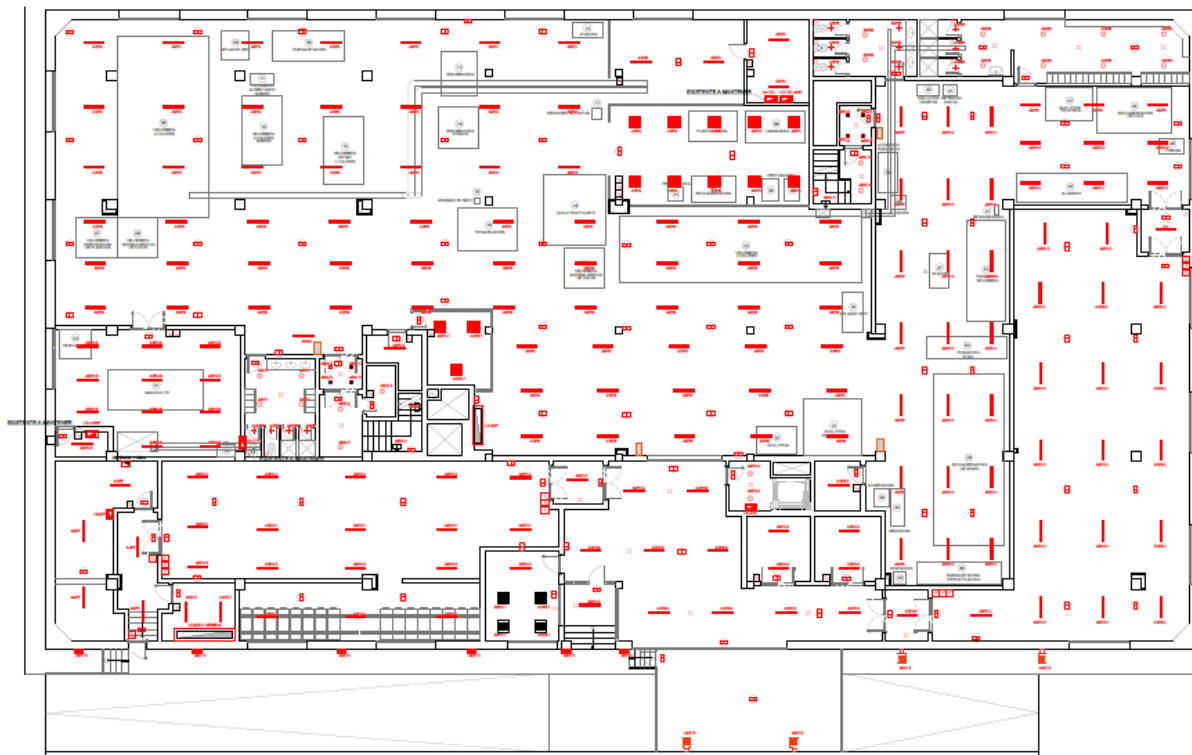

PROYECTO BÁSICO DE RECONSTRUCCIÓN  
**ACONDICIONAMIENTO INTEGRAL, RECONSTRUCCIÓN Y  
 SUSTITUCIÓN DE LAS INSTALACIONES DE SEÑALIZACIÓN  
 DE TRÁFICO EN LA CARRETERA DE SEVILLA A CÁDIZ**  
**BOLETÍN OFICIAL DE LA COMUNIDAD DE MADRID**

PROYECTO:  
 DEPARTAMENTO DE PRESIDENCIA, JUSTICIA Y ADMINISTRACIÓN LOCAL  
 BOLETÍN OFICIAL DE LA COMUNIDAD DE MADRID

FECHA: JULIO-2002

EMPLAZO: CALLE VALLEPORTILLO, 16 - ALCOBENDAS

**INSTALACIÓN DE ELECTRICIDAD. EL01**  
**ILUMINACIÓN, PLANTA SEMISÓTANO. EL01**

PLANO: GRACIA 7/005

FECHA: 19/07/2002

PROYECTANTE:  **ESTUDIO  
 TORRES**

PROYECTANTE:  **ESTUDIO  
 TORRES**

PROYECTANTE:  **ESTUDIO  
 TORRES**

PROYECTANTE:  **ESTUDIO  
 TORRES**

PROYECTANTE:  **ESTUDIO  
 TORRES**

PROYECTANTE:  **ESTUDIO  
 TORRES**

PROYECTANTE:  **ESTUDIO  
 TORRES**

PROYECTANTE:  **ESTUDIO  
 TORRES**

PROYECTANTE:  **ESTUDIO  
 TORRES**

PROYECTANTE:  **ESTUDIO  
 TORRES**

PROYECTANTE:  **ESTUDIO  
 TORRES**

PROYECTANTE:  **ESTUDIO  
 TORRES**

PROYECTANTE:  **ESTUDIO  
 TORRES**

PROYECTANTE:  **ESTUDIO  
 TORRES**

PROYECTANTE:  **ESTUDIO  
 TORRES**

PROYECTANTE:  **ESTUDIO  
 TORRES**

PROYECTANTE:  **ESTUDIO  
 TORRES**

PROYECTANTE:  **ESTUDIO  
 TORRES**

PROYECTANTE:  **ESTUDIO  
 TORRES**

PROYECTANTE:  **ESTUDIO  
 TORRES**

PROYECTANTE:  **ESTUDIO  
 TORRES**

PROYECTANTE:  **ESTUDIO  
 TORRES**

PROYECTANTE:  **ESTUDIO  
 TORRES**

PROYECTANTE:  **ESTUDIO  
 TORRES**

PROYECTANTE:  **ESTUDIO  
 TORRES**

PROYECTANTE:  **ESTUDIO  
 TORRES**

PROYECTANTE:  **ESTUDIO  
 TORRES**

PROYECTANTE:  **ESTUDIO  
 TORRES**

PROYECTANTE:  **ESTUDIO  
 TORRES**

PROYECTANTE:  **ESTUDIO  
 TORRES**

PROYECTANTE:  **ESTUDIO  
 TORRES**

PROYECTANTE:  **ESTUDIO  
 TORRES**

PROYECTANTE:  **ESTUDIO  
 TORRES**

PROYECTANTE:  **ESTUDIO  
 TORRES**

PROYECTANTE:  **ESTUDIO  
 TORRES**

PROYECTANTE:  **ESTUDIO  
 TORRES**

PROYECTANTE:  **ESTUDIO  
 TORRES**

PROYECTANTE:  **ESTUDIO  
 TORRES**

PROYECTANTE:  **ESTUDIO  
 TORRES**

PROYECTANTE:  **ESTUDIO  
 TORRES**

PROYECTANTE:  **ESTUDIO  
 TORRES**

PROYECTANTE:  **ESTUDIO  
 TORRES**

PROYECTANTE:  **ESTUDIO  
 TORRES**

PROYECTANTE:  **ESTUDIO  
 TORRES**

PROYECTANTE:  **ESTUDIO  
 TORRES**

PROYECTANTE:  **ESTUDIO  
 TORRES**

PROYECTANTE:  **ESTUDIO  
 TORRES**

PROYECTANTE:  **ESTUDIO  
 TORRES**

PROYECTANTE:  **ESTUDIO  
 TORRES**

PROYECTANTE:  **ESTUDIO  
 TORRES**

PROYECTANTE:  **ESTUDIO  
 TORRES**

PROYECTANTE:  **ESTUDIO  
 TORRES**

PROYECTANTE:  **ESTUDIO  
 TORRES**

PROYECTANTE:  **ESTUDIO  
 TORRES**

PROYECTANTE:  **ESTUDIO  
 TORRES**

PROYECTANTE:  **ESTUDIO  
 TORRES**

PROYECTANTE:  **ESTUDIO  
 TORRES**

PROYECTANTE:  **ESTUDIO  
 TORRES**

PROYECTANTE:  **ESTUDIO  
 TORRES**

PROYECTANTE:  **ESTUDIO  
 TORRES**

PROYECTANTE:  **ESTUDIO  
 TORRES**

PROYECTANTE:  **ESTUDIO  
 TORRES**

PROYECTANTE:  **ESTUDIO  
 TORRES**

PROYECTANTE:  **ESTUDIO  
 TORRES**

PROYECTANTE:  **ESTUDIO  
 TORRES**

PROYECTANTE:  **ESTUDIO  
 TORRES**

PROYECTANTE:  **ESTUDIO  
 TORRES**

PROYECTANTE:  **ESTUDIO  
 TORRES**

PROYECTANTE:  **ESTUDIO  
 TORRES**

PROYECTANTE:  **ESTUDIO  
 TORRES**

**Este documento se ha obtenido directamente del original que contenía la firma auténtica y, para evitar el acceso a datos personales protegidos, se ha ocultado el código que permitiría comprobar el original.**



Este documento se ha obtenido directamente del original que contenía la firma auténtica y, para evitar el acceso a datos personales protegidos, se ha ocultado el código que permitiría comprobar el original.

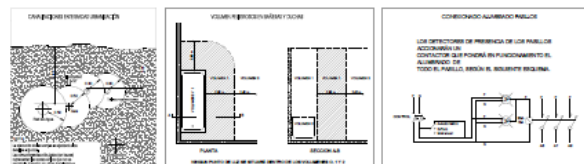
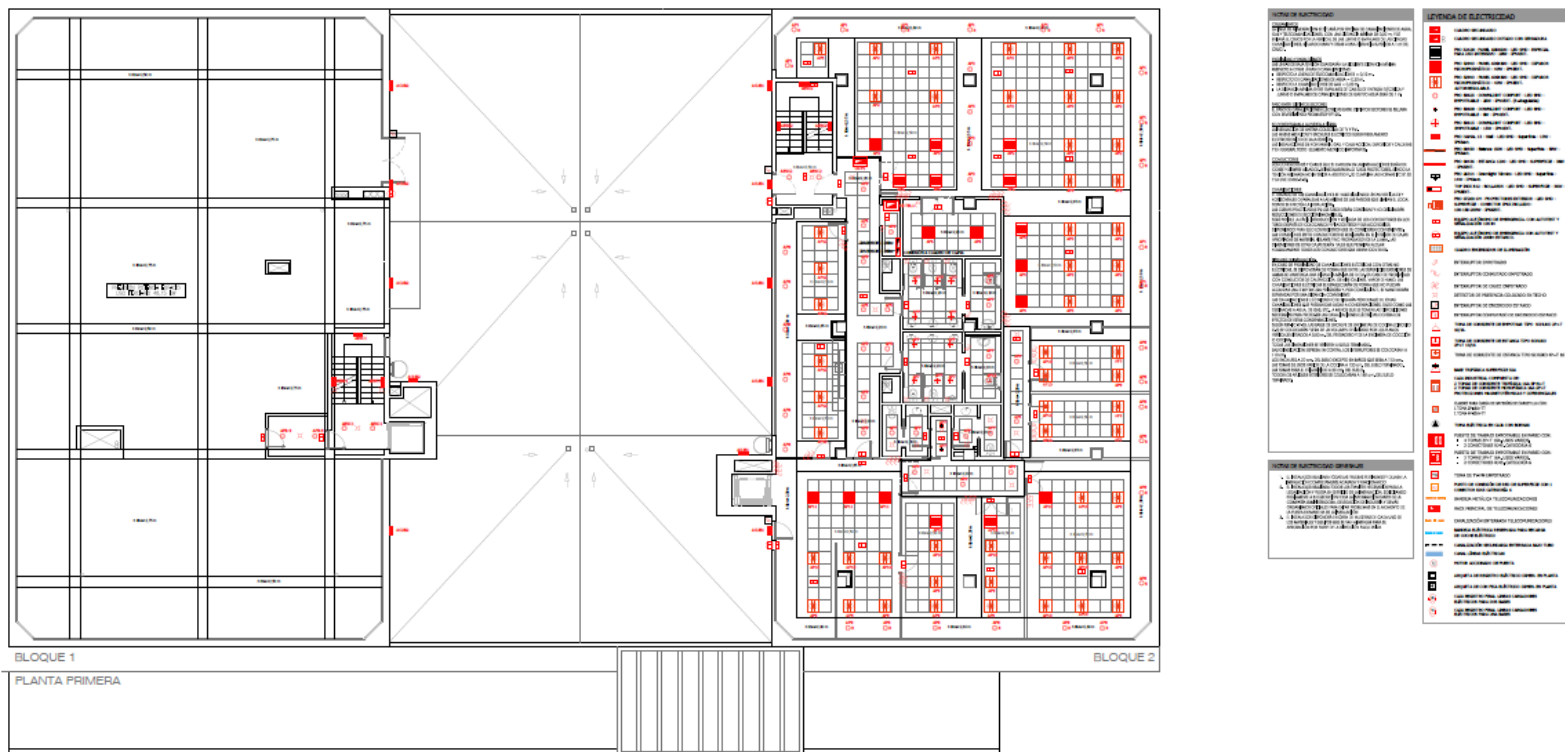

PROYECTO MARCO Y DERIVACIÓN:  
ACONDICIONAMIENTO INTEGRAL REESTRUCTURACIÓN  
Y SUSTITUCIÓN DE LAS INSTALACIONES DE LA SEDE DEL  
BOLETÍN OFICIAL DE LA COMUNIDAD DE MADRID

CONSEJERÍA DE PRESIDENCIA, JUSTICIA Y ADMINISTRACIÓN LOCAL  
BOLETÍN OFICIAL DE LA COMUNIDAD DE MADRID

FECHA:	JULIO-2025
SITUACION:	CALLE VALPÓRTILLO 1.9 - ALCOBENDAS

INSTALACIÓN DE ELECTRICIDAD. ILUMINACIÓN. PLANTA PRIMERA. EL03

PROJ. NO. DINA1 1/100

ARCHITECT'S 

CARLOS SANCHEZ CRANEZ

ARTURO SORIA, 338 SAJO 28013 MADRID TEL. 91 767 11 30 [arturo@arquitectosoria.com](mailto:arturo@arquitectosoria.com)

**Este documento se ha obtenido directamente del original que contenía la firma auténtica y, para evitar el acceso a datos personales protegidos, se ha ocultado el código que permitiría comprobar el original.**

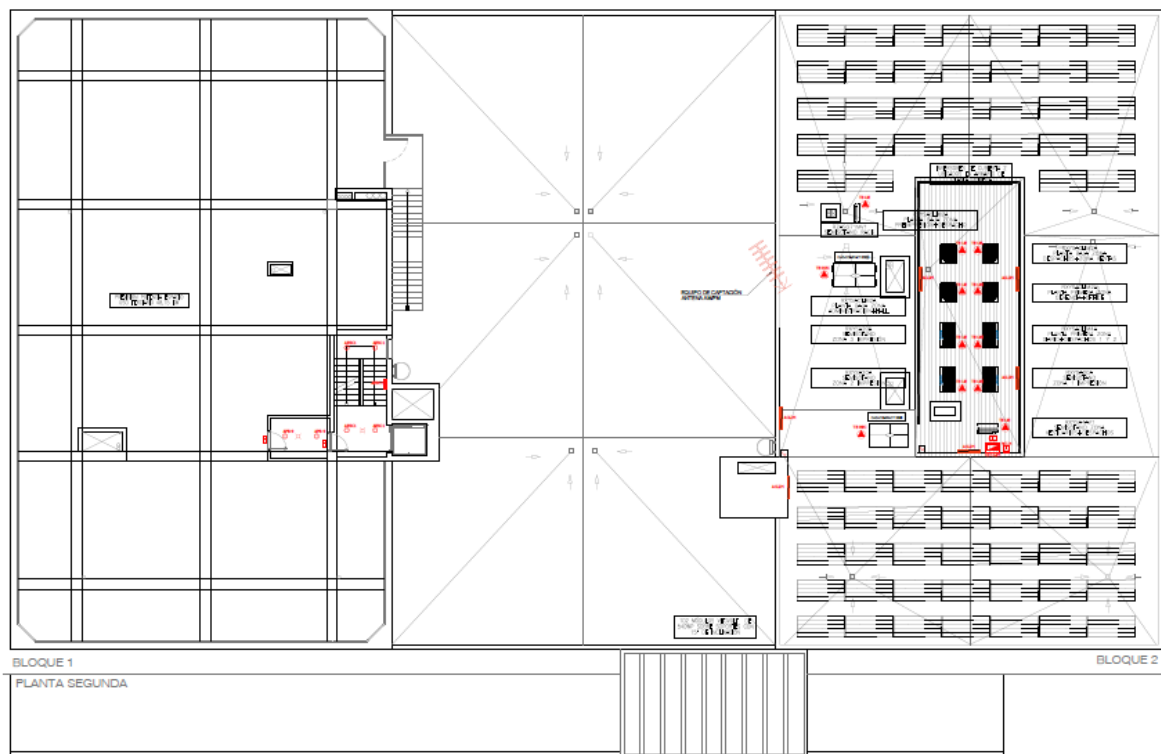
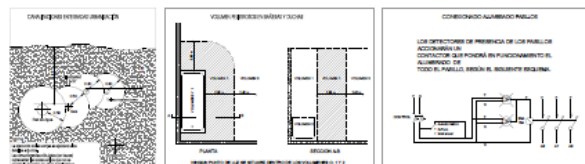
[illegible]

PROYECTO BÁSICO DE OBRAS DE: **ACCIÓN PLAN DE INTEGRAL REESTRUCTURACIÓN Y SUSTITUCIÓN DE LAS INSTALACIONES DE LA SECCIÓN DE BOLETÍN OFICIAL DE LA COMUNIDAD DE MADRID**

PROYECTO: **CONSERVACIÓN DE PRESIDENCIA, JUSTICIA Y ADMINISTRACIÓN LOCAL**  
BOLETÍN OFICIAL DE LA COMUNIDAD DE MADRID

FECHA: **JULIO-2005**

EMPLAZO: **CALLE VALPUESTO, 1. 2.º - ALCOBENDAS**

PLANO: **INSTALACIÓN DE ELECTRICIDAD, ILUMINACIÓN, PLANTA SEGUNDA** **EL04**

ESCALA: **1:1000**

PROYECTANTE:  **CARLOS SÁNCHEZ** **ARMANDO DEZ**

PROYECTANTE:  **CARLOS SÁNCHEZ** **ARMANDO DEZ**

AFILIADO: **ESTUDIO DE ARQUITECTURA**  
OFICINA: **EDIFICIO DE LA COMUNIDAD, 10.º PL. 1.º PISO**

Este documento se ha obtenido directamente del original que contenía la firma auténtica y, para evitar el acceso a datos personales protegidos, se ha ocultado el código que permitiría comprobar el original.

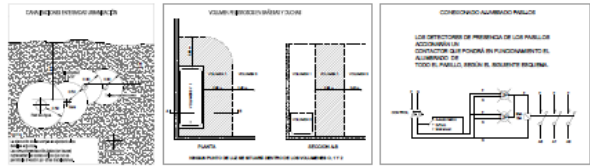
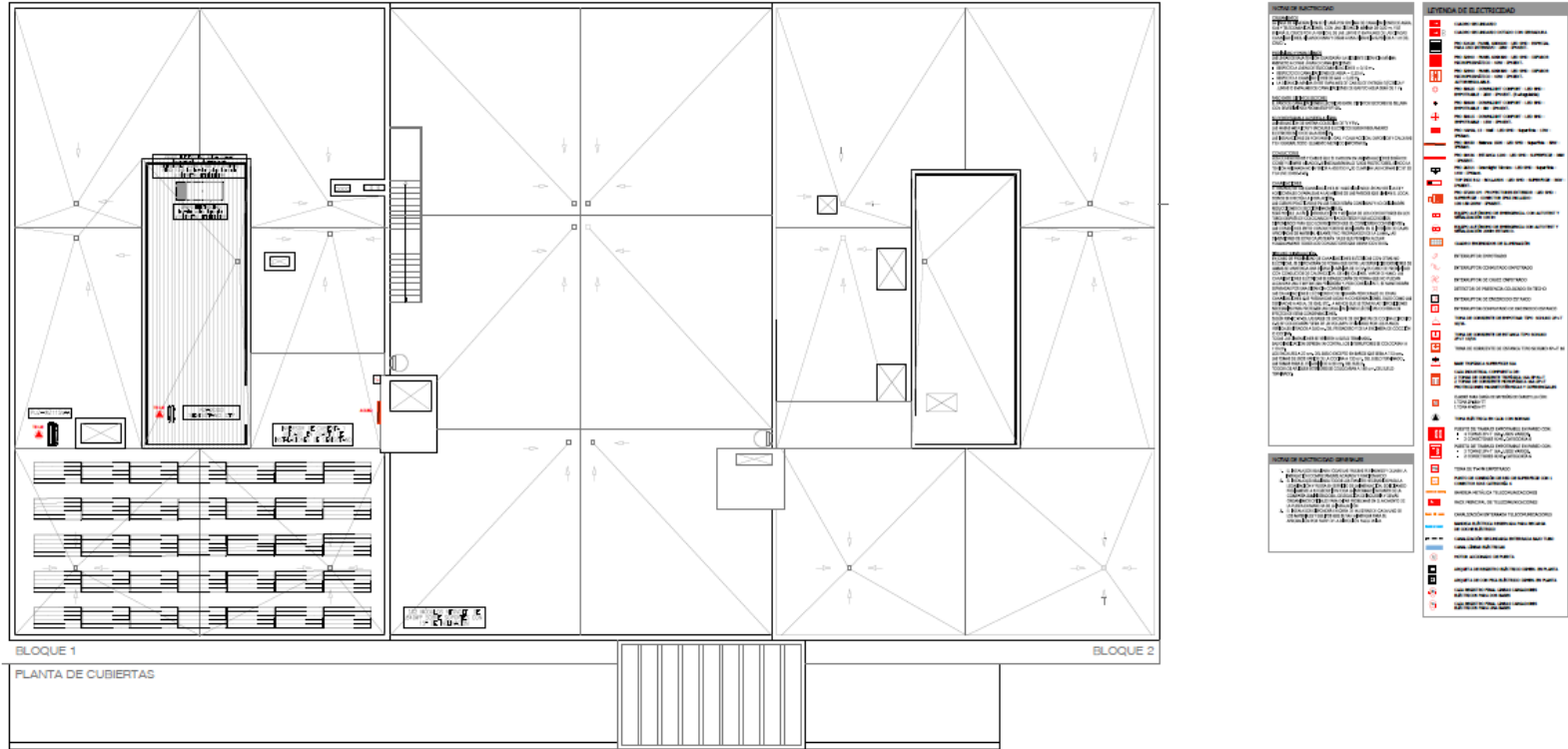

PROYECTO BÁSICO DE RECONSTRUCCIÓN  
ACONDICIONAMIENTO INTEGRAL REESTRUCTURACIÓN  
Y SUSTITUCIÓN DE LAS INSTALACIONES DE LA SEDE DEL  
BOLETÍN OFICIAL DE LA COMUNIDAD DE MADRID

CONSEJERÍA DE PRESIDENCIA, JUSTICIA Y ADMINISTRACIÓN LOCAL  
BOLETÍN OFICIAL DE LA COMUNIDAD DE MADRID

PROYECTO:  
CALLE VALPÓRQUELO 1 9 - ALCOBENDAS

FECHA: JULIO-2022

INSTALACIÓN DE ELECTRICIDAD. EL05

ILUMINACIÓN. PLANTA CUBIERTA

ESCALA: DINAT 1/100

ARQUITECTO: CARLOS BARRIO MORALES

ARQUITECTO: JUAN CARLOS BARRIO MORALES

ARQUITECTO: ARTELAS, ESTUDIO DE ARQUITECTURA

ARTELAS, ESTUDIO DE ARQUITECTURA  
ARTELAS, ESTUDIO DE ARQUITECTURA

**Este documento se ha obtenido directamente del original que contenía la firma auténtica y, para evitar el acceso a datos personales protegidos, se ha ocultado el código que permitiría comprobar el original.**

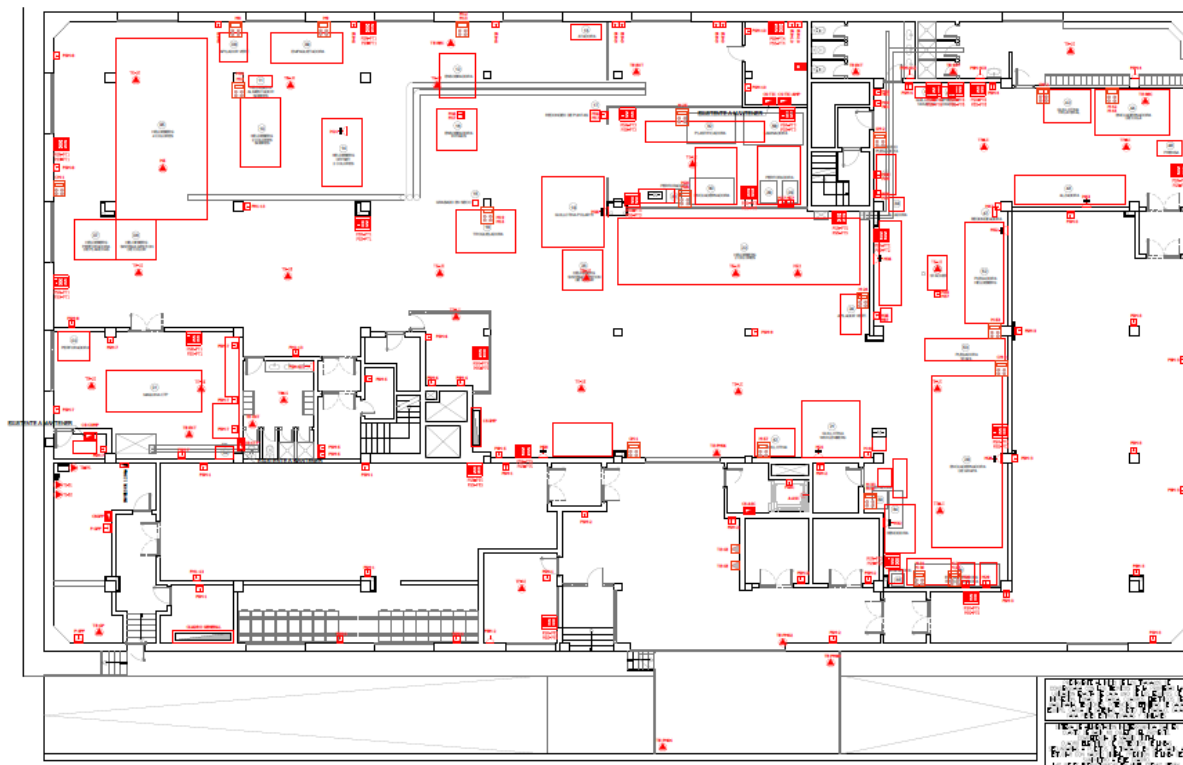
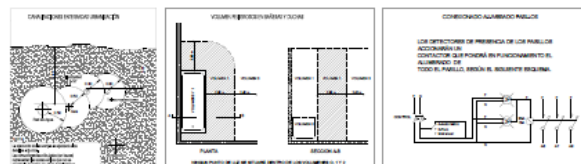
[illegible]

ACONDICIONAMIENTO INTEGRAL REESTRUCTURACIÓN  
Y SUSTITUCIÓN DE LAS INSTALACIONES DE LA SEDE DEL  
BOLETÍN OFICIAL DE LA COMUNIDAD DE MADRID

BOLETIN OFICIAL DE LA COMUNIDAD DE MADRID  
PROPIEDAD:  
CONSEJERÍA DE PRESIDENCIA, JUSTICIA Y ADMINISTRACIÓN LOCAL  
BOLETIN OFICIAL DE LA COMUNIDAD DE MADRID

FECHA: JULIO-2025

CALLE VALPORTILLO 1.9 - ALCOBENDAS

INSTALACIÓN DE ELECTRICIDAD. El 06

PLANT: FUERZA. PLANTA SEMISÓTANO. EL00

DIN A1 1/100

ARCHITECT: 

*[Handwritten signatures]*

CARLOS BARRA • ERNANDEZ

ARMILAS. ESTUDIO DE ARQUITECTURA

ARTICLE NO. 330 DOI 10.1002/ANGL.201101111 21 FEB 11 36 [coral.arts@nyu.edu](mailto:coral.arts@nyu.edu)



[illegible]

**Este documento se ha obtenido directamente del original que contenía la firma auténtica y, para evitar el acceso a datos personales protegidos, se ha ocultado el código que permitiría comprobar el original.**

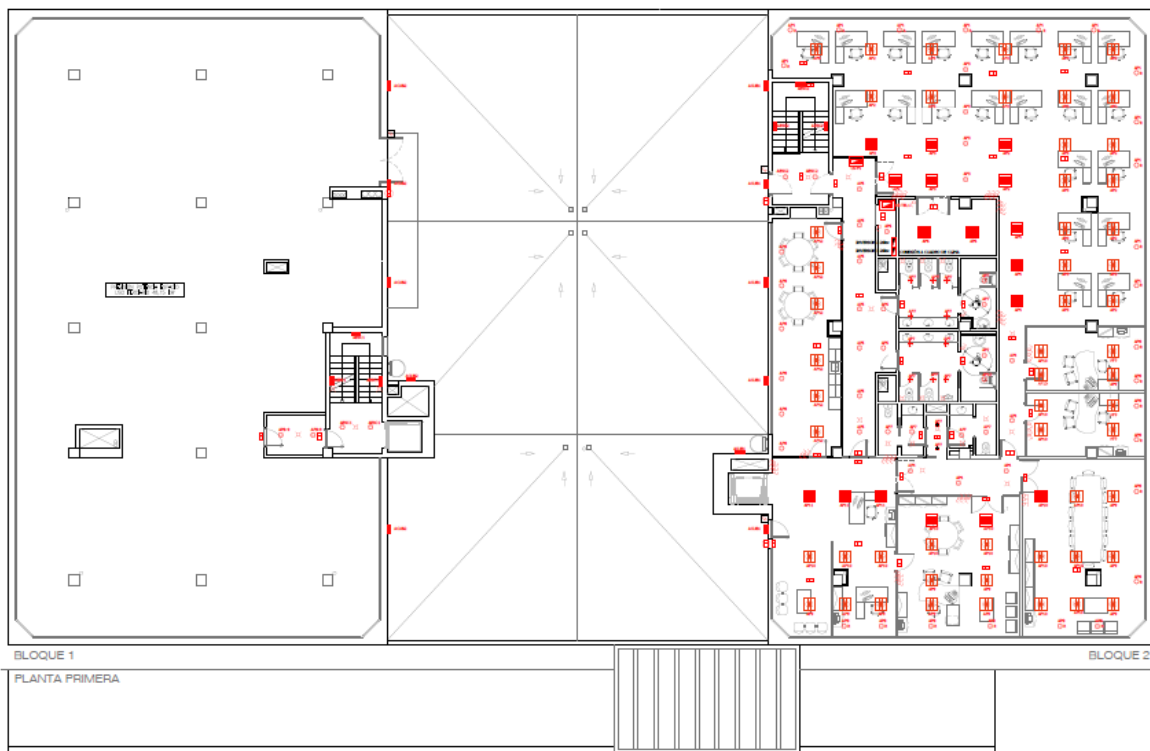
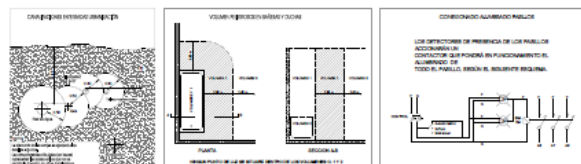
[illegible]

ACONDICIONAMIENTO INTEGRAL, REESTRUCTURACIÓN  
Y SUSTITUCIÓN DE LAS INSTALACIONES DE LA SEDE DEL  
BOLETÍN OFICIAL DE LA COMUNIDAD DE MADRID

CONSEJERÍA DE PRESIDENCIA, JUSTICIA Y ADMINISTRACIÓN LOCAL  
BOLETÍN OFICIAL DE LA COMUNIDAD DE MADRID

Page 10 of 10 JULIO-2025

ESTACIÓN: CALLE VALDORTILLO 1.9 - ALCOBENDAS

INSTALACION DE ELECTRICIDAD.  
FUERZA. PLANTA PRIMERA.

BRCA1 1/100



ARCHITECT

01/20/2014

ARMILAS. ESTUDIO DE ARQUITECTURA

ARTURO ESCOBAR, 338 WALD STREET, HAZLED TRL, ST. HEY 11 3B. email: [arturo@esob.com](mailto:arturo@esob.com)



Este documento se ha obtenido directamente del original que contenía la firma auténtica y, para evitar el acceso a datos personales protegidos, se ha ocultado el código que permitiría comprobar el original.

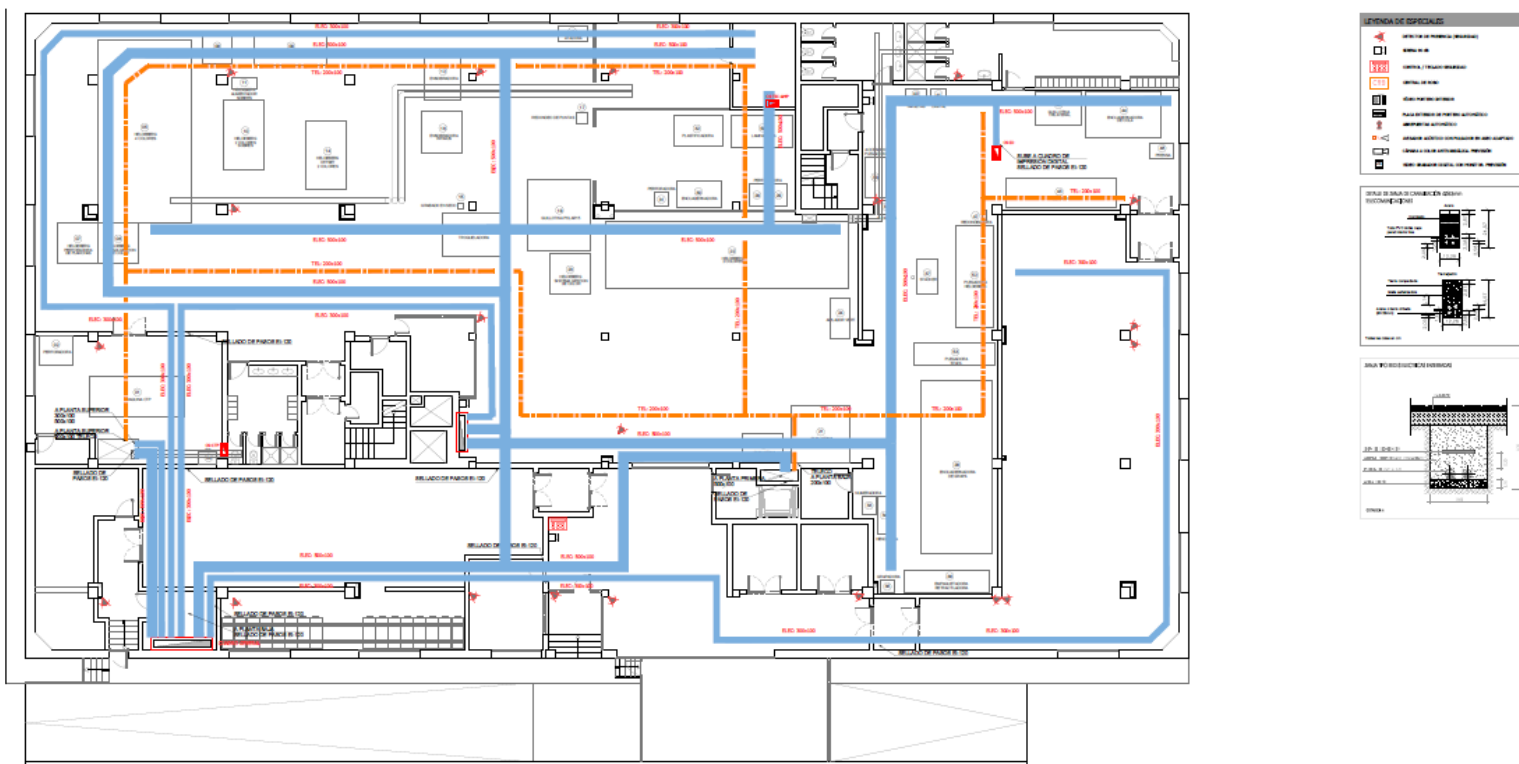

PROYECTO BÁSICO DE 2ª MODIFICACIÓN  
CONDICIONAMIENTO INTEGRAL REESTRUCTURACIÓN  
Y REFORMA DE LAS INSTALACIONES DE LA SEMEREL  
BOLETIN OFICIAL DE LA COMUNIDAD DE MADRID

PROYECTO:  
CONSEJO DE PRESIDENCIA, JUSTICIA Y ADMINISTRACIÓN LOCAL  
BOLETIN OFICIAL DE LA COMUNIDAD DE MADRID

FECHA: JULIO-2020  
ESTRUCION: CALLE VALPOTRILLO 1 9 - ALZOBEN

INSTALACIÓN DE ELECTRICIDAD, COMUNICACIONES E... **ELO9**  
NÚMERO DE INSTALACIONES ESPECIALES, PLANTA SEMÁNTICO... ELO9-1102

PROYECTANTE:  
  
CARLOS GARCÍA SÁNCHEZ

  
JUAN CARLOS SÁNCHEZ HERNÁNDEZ

ÁRBOLAS, ESTUDIO DE ARQUITECTURA  
OFICINA DEBOLAS.COM/BOLEIN/BOLEIN.TS/18-18-18

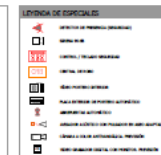
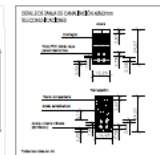

CARLOS BARRA FERNÁNDEZ JUAN CARLOS BARRA FERNÁNDEZ  
ARMILAS. ESTUDIO DE ARQUITECTURA

Este documento se ha obtenido directamente del original que contenía la firma auténtica y, para evitar el acceso a datos personales protegidos, se ha ocultado el código que permitiría comprobar el original.

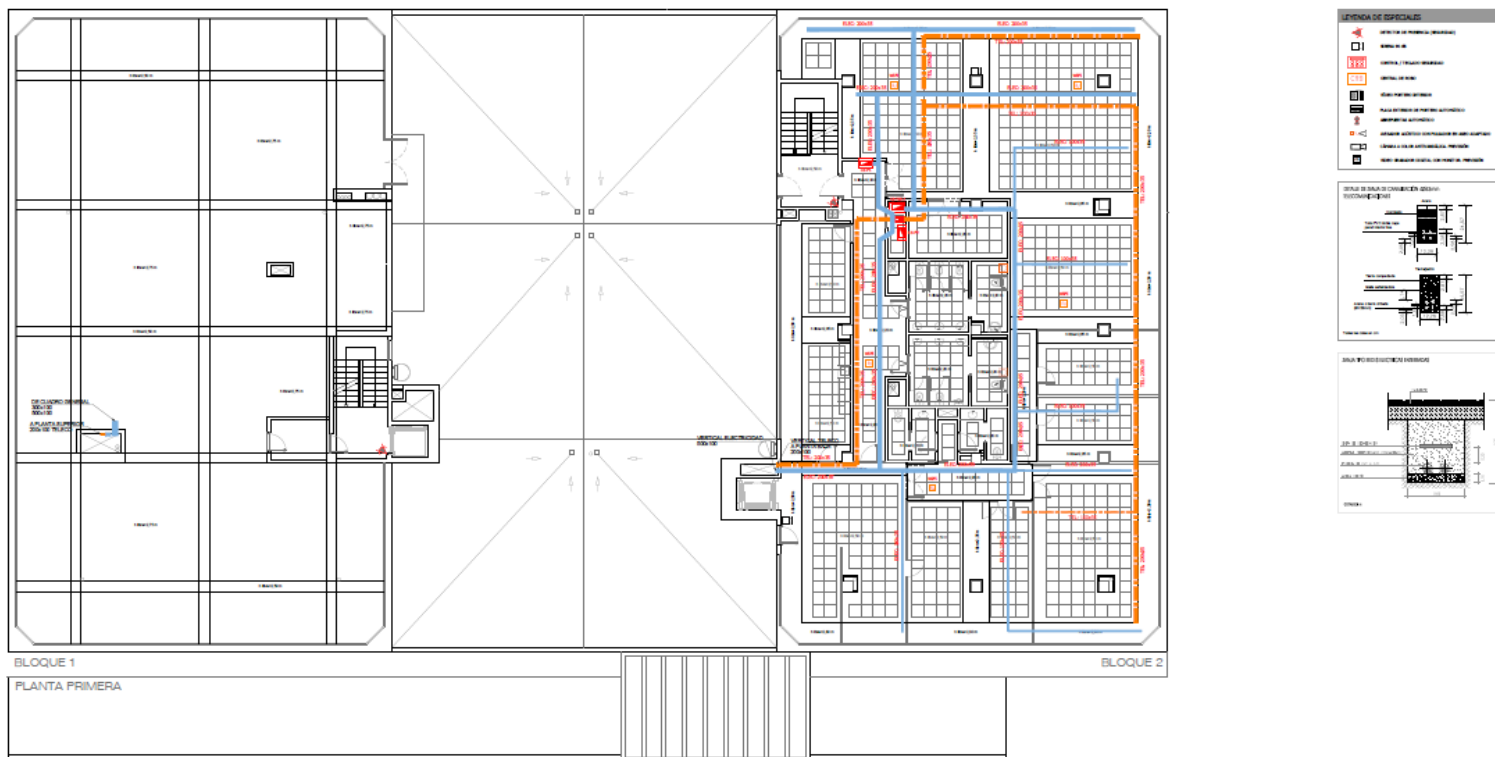

PROYECTO BÁSICO DE OBRAS DE RECONSTRUCCIÓN Y REESTRUCTURACIÓN DEL COMPLEJO DE INSTALACIONES DE LA SEDE DEL BOLETÍN OFICIAL DE LA COMUNIDAD DE MADRID	
PROYECTO: CONSEJERÍA DE PRESIDENCIA, JUSTICIA Y ADMINISTRACIÓN LOCAL. BOLETÍN OFICIAL DE LA COMUNIDAD DE MADRID	
FECHA:	JULIO-2021
UBICACIÓN:	CALLE VALPOTRILLO 9 - ALCAZARRAS
INSTALACIÓN DE ELECTRICIDAD, CANTALIZACIONES E INSTALACIONES ESPECIALES. PLANTA PRIMERA.	
PLANTA:	DET: 1/20
PROYECTANTE:	
 	
CARLOS SÁNCHEZ MARTÍNEZ CARLOS SÁNCHEZ MARTÍNEZ	
ASESORIA: ESTUDIO DE ARQUITECTURA OFICINA DEBOSQUE.COM - TEL: 91 78 18 18 - <a href="http://www.deboscocom.es">www.deboscocom.es</a>	

**Este documento se ha obtenido directamente del original que contenía la firma auténtica y, para evitar el acceso a datos personales protegidos, se ha ocultado el código que permitiría comprobar el original.**

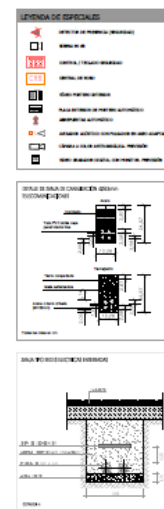
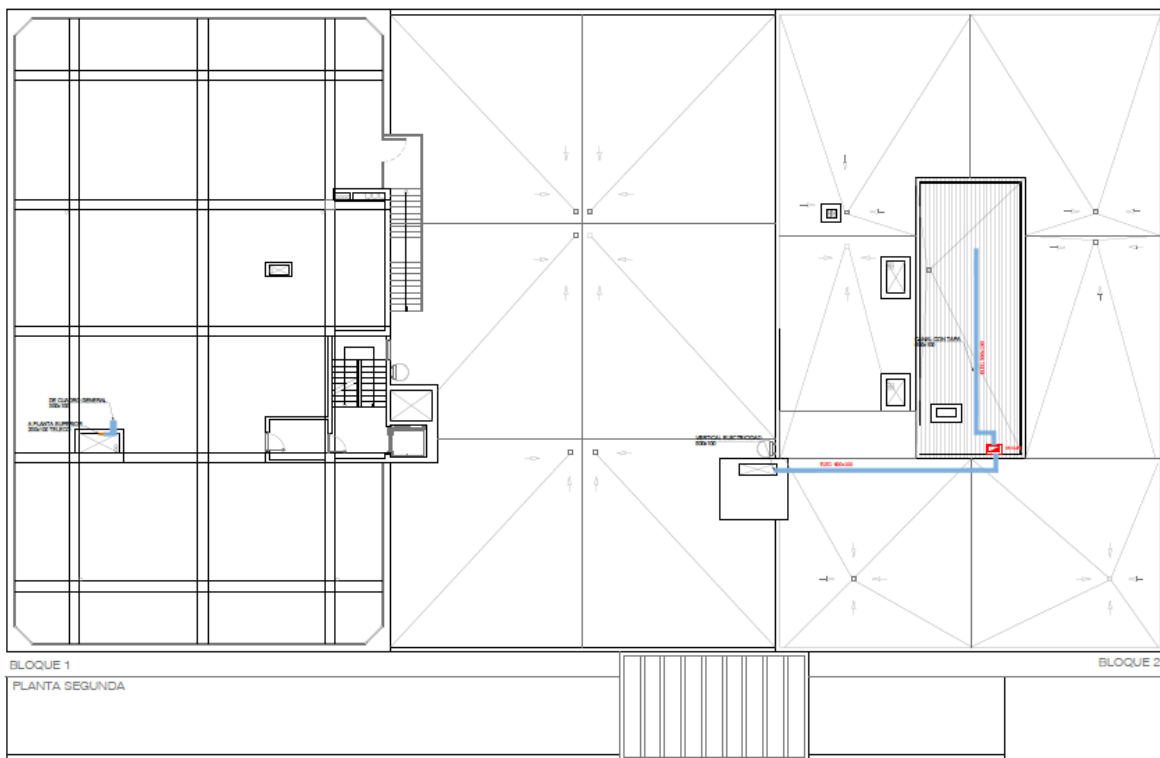

ACORDADO EN EL CONSEJO DE ADMINISTRACIÓN, REESTRUCTURACIÓN Y SUBSISTENCIAS LAS INSTALACIONES DE LA SEDE DEL BOLETÍN OFICIAL DE LA COMUNIDAD DE MADRID

PROYECTO: CONSEJERÍA DE JUSTICIA Y ADMINISTRACIÓN LOCAL  
BOLETÍN OFICIAL DE LA COMUNIDAD DE MADRID

FECHA: JULIO-2008

UBICACIÓN: CALLE VALPÁRULLO, 19 - ADOBEÑAS

OBJETO: INSTALACIÓN DE ELECTRICIDAD, CANALIZACIONES E INSTALACIONES ESPECIALES. PLANTA SEGUNDA

PLANO: EL12 DETAL 1/100

PROYECTISTA: CARLOS BARRIO ROSINDEZ CARLOS GARCÍA GONZÁLEZ PERALTECER

OTRO: C/ALFARO, 26. 28002 MADRID. TEL: 91 11 31 00. e-mail: info@barrio.com

Este documento se ha obtenido directamente del original que contenía la firma auténtica y, para evitar el acceso a datos personales protegidos, se ha ocultado el código que permitiría comprobar el original.

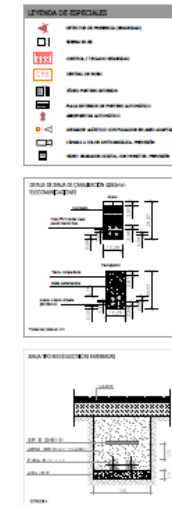
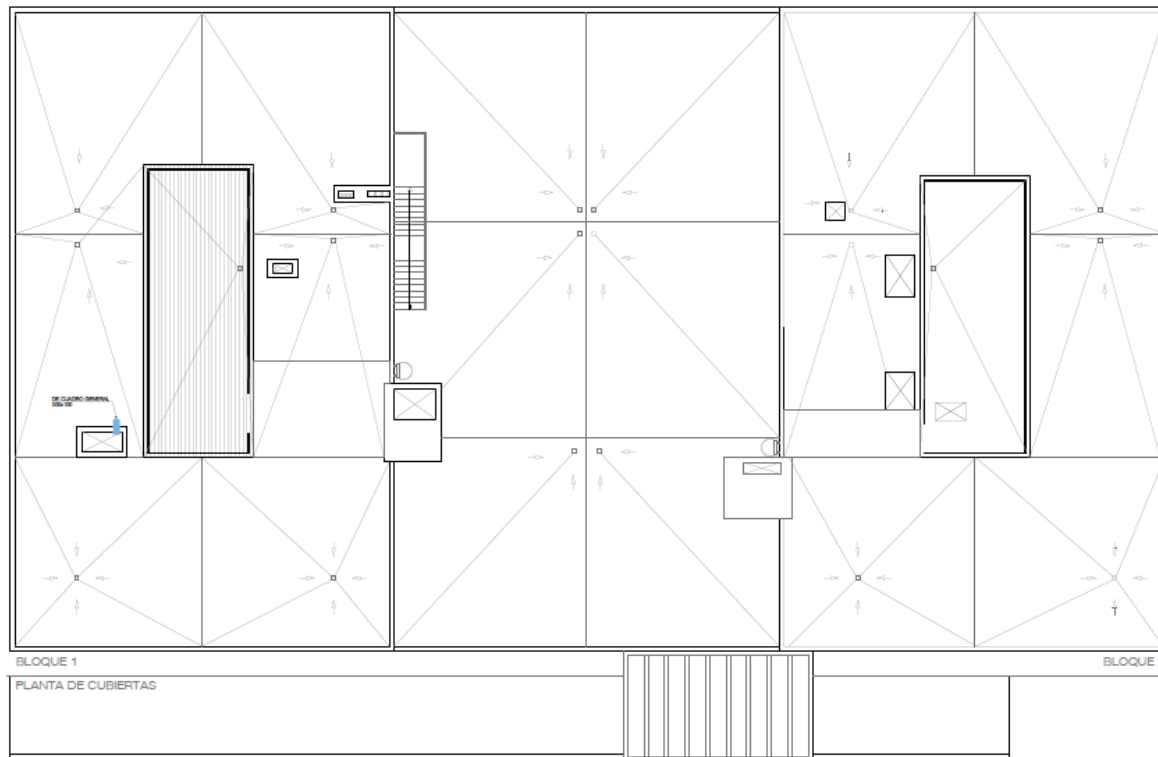

PROYECTO: MAQUETACIÓN Y DISEÑO DE LA OBRA  
ACONDICIONAMIENTO INTEGRAL REESTRUCTURACIÓN  
Y SUSTITUCIÓN DE LAS INSTALACIONES DE LA SEDE DEL  
BOLETÍN OFICIAL DE LA COMUNIDAD DE MADRID

PROPIEDAD:  
CONSEJERÍA DE PRESIDENCIA, JUSTICIA Y ADMINISTRACIÓN LOCAL  
BOLETÍN OFICIAL DE LA COMUNIDAD DE MADRID

FECHA:  
JULIO-2025

EMPLAZAMIENTO:  
CALLE VALPOTRILLO 1, 8 - ALDOSA DE MADRID

INSTALACIÓN DE ELECTRICIDAD, CANALIZACIONES E  
INSTALACIONES ESPECIALES. PLANTA CUBIERTA. **EL13**

ESCALA:  
DINAT 1/100

ARQUITECTOS:  
  
CARLOS SAMPEDEDO  
  
CARLOS SAMPEDEDO

ARMILAS, ESTUDIO DE ARQUITECTURA  
ARMILAS, 28010 MADRID (TEL: 91 111 11 30) - www.armilas.com

Este documento se ha obtenido directamente del original que contenía la firma auténtica y, para evitar el acceso a datos personales protegidos, se ha ocultado el código que permitiría comprobar el original.

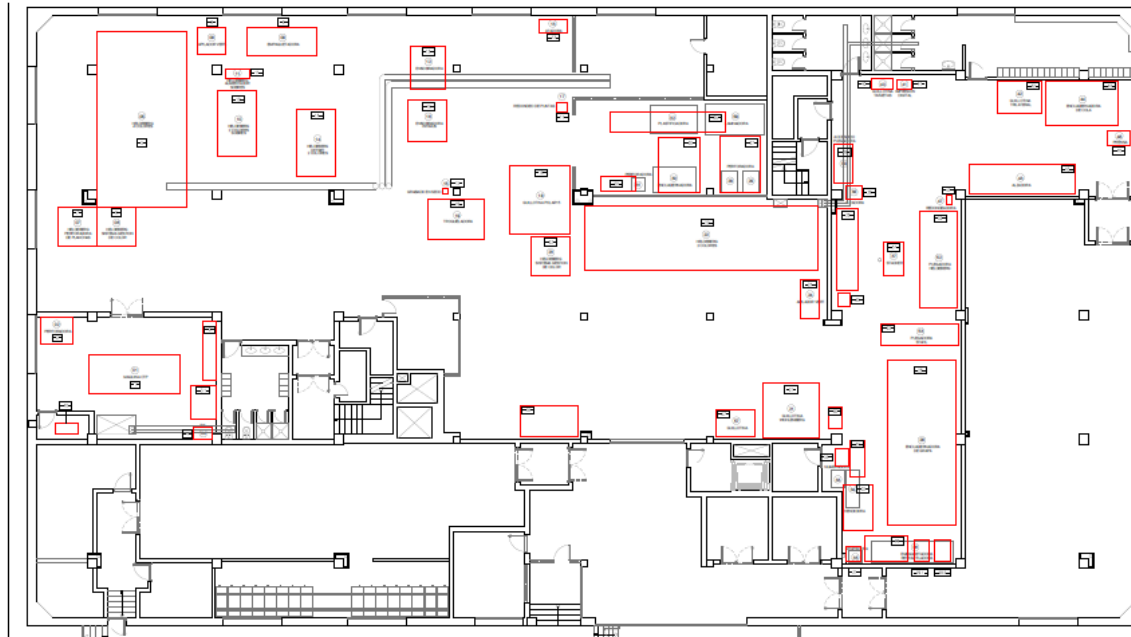

## PLANTA SEMISÓTANO



PLANTA BAJA

SP	DESCRIPTION	WEEKS/SEMESTER	SP CREDITS	STUDENT CREDITS (1)	STUDENT CREDITS (2)
1	GENERAL EDUCATION REQUIREMENTS				
1	ENGL 1010 - COMPOSITION I (400000)	ENGL 1010	3000	3000	3000
2	ENGL 1020 - COMPOSITION II (400000)	ENGL 1020	3000	3000	3000
3	ENGL 1030 - COMPOSITION III (400000)	ENGL 1030	3000	3000	3000
4	ENGL 1040 - COMPOSITION IV (400000)	ENGL 1040	3000	3000	3000
5	ENGL 1050 - COMPOSITION V (400000)	ENGL 1050	3000	3000	3000
6	ENGL 1060 - COMPOSITION VI (400000)	ENGL 1060	3000	3000	3000
7	ENGL 1070 - COMPOSITION VII (400000)	ENGL 1070	3000	3000	3000
8	ENGL 1080 - COMPOSITION VIII (400000)	ENGL 1080	3000	3000	3000
9	ENGL 1090 - COMPOSITION IX (400000)	ENGL 1090	3000	3000	3000
10	ENGL 1100 - COMPOSITION X (400000)	ENGL 1100	3000	3000	3000
11	ENGL 1110 - COMPOSITION XI (400000)	ENGL 1110	3000	3000	3000
12	ENGL 1120 - COMPOSITION XII (400000)	ENGL 1120	3000	3000	3000
13	ENGL 1130 - COMPOSITION XIII (400000)	ENGL 1130	3000	3000	3000
14	ENGL 1140 - COMPOSITION XIV (400000)	ENGL 1140	3000	3000	3000
15	ENGL 1150 - COMPOSITION XV (400000)	ENGL 1150	3000	3000	3000
16	ENGL 1160 - COMPOSITION XVI (400000)	ENGL 1160	3000	3000	3000
17	ENGL 1170 - COMPOSITION XVII (400000)	ENGL 1170	3000	3000	3000
18	ENGL 1180 - COMPOSITION XVIII (400000)	ENGL 1180	3000	3000	3000
19	ENGL 1190 - COMPOSITION XIX (400000)	ENGL 1190	3000	3000	3000
20	ENGL 1200 - COMPOSITION XX (400000)	ENGL 1200	3000	3000	3000
21	ENGL 1210 - COMPOSITION XXI (400000)	ENGL 1210	3000	3000	3000
22	ENGL 1220 - COMPOSITION XXII (400000)	ENGL 1220	3000	3000	3000
23	ENGL 1230 - COMPOSITION XXIII (400000)	ENGL 1230	3000	3000	3000
24	ENGL 1240 - COMPOSITION XXIV (400000)	ENGL 1240	3000	3000	3000
25	ENGL 1250 - COMPOSITION XXV (400000)	ENGL 1250	3000	3000	3000
26	ENGL 1260 - COMPOSITION XXVI (400000)	ENGL 1260	3000	3000	3000
27	ENGL 1270 - COMPOSITION XXVII (400000)	ENGL 1270	3000	3000	3000
28	ENGL 1280 - COMPOSITION XXVIII (400000)	ENGL 1280	3000	3000	3000
29	ENGL 1290 - COMPOSITION XXIX (400000)	ENGL 1290	3000	3000	3000
30	ENGL 1300 - COMPOSITION XXX (400000)	ENGL 1300	3000	3000	3000
31	ENGL 1310 - COMPOSITION XXXI (400000)	ENGL 1310	3000	3000	3000
32	ENGL 1320 - COMPOSITION XXXII (400000)	ENGL 1320	3000	3000	3000
33	ENGL 1330 - COMPOSITION XXXIII (400000)	ENGL 1330	3000	3000	3000
34	ENGL 1340 - COMPOSITION XXXIV (400000)	ENGL 1340	3000	3000	3000
35	ENGL 1350 - COMPOSITION XXXV (400000)	ENGL 1350	3000	3000	3000
36	ENGL 1360 - COMPOSITION XXXVI (400000)	ENGL 1360	3000	3000	3000
37	ENGL 1370 - COMPOSITION XXXVII (400000)	ENGL 1370	3000	3000	3000
38	ENGL 1380 - COMPOSITION XXXVIII (400000)	ENGL 1380	3000	3000	3000
39	ENGL 1390 - COMPOSITION XXXIX (400000)	ENGL 1390	3000	3000	3000
40	ENGL 1400 - COMPOSITION XL (400000)	ENGL 1400	3000	3000	3000
41	ENGL 1410 - COMPOSITION XLI (400000)	ENGL 1410	3000	3000	3000
42	ENGL 1420 - COMPOSITION XLII (400000)	ENGL 1420	3000	3000	3000
43	ENGL 1430 - COMPOSITION XLIII (400000)	ENGL 1430	3000	3000	3000
44	ENGL 1440 - COMPOSITION XLIV (400000)	ENGL 1440	3000	3000	3000
45	ENGL 1450 - COMPOSITION XLV (400000)	ENGL 1450	3000	3000	3000
46	ENGL 1460 - COMPOSITION XLVI (400000)	ENGL 1460	3000	3000	3000
47	ENGL 1470 - COMPOSITION XLVII (400000)	ENGL 1470	3000	3000	3000
48	ENGL 1480 - COMPOSITION XLVIII (400000)	ENGL 1480	3000	3000	3000
49	ENGL 1490 - COMPOSITION XLIX (400000)	ENGL 1490	3000	3000	3000
50	ENGL 1500 - COMPOSITION L (400000)	ENGL 1500	3000	3000	3000
51	ENGL 1510 - COMPOSITION LI (400000)	ENGL 1510	3000	3000	3000
52	ENGL 1520 - COMPOSITION LII (400000)	ENGL 1520	3000	3000	3000
53	ENGL 1530 - COMPOSITION LIII (400000)	ENGL 1530	3000	3000	3000

ACONDICIONAMIENTO INTEGRAL REESTRUCTURACIÓN  
Y SUSTITUCIÓN DE LAS INSTALACIONES DE LA SEDE DEL  
BOLETÍN OFICIAL DE LA COMUNIDAD DE MADRID

PROPIEDAD:  
CONSEJERÍA DE PRESIDENCIA, JUSTICIA Y ADMINISTRACIÓN LOCAL  
BOLETÍN OFICIAL DE LA COMUNIDAD DE MADRID

REC'D: JULY-2025

**SITUACIÓN:** CALLE VALPORTILLO 1.9 - ALCOBENDAS

INSTALACIÓN DE ELECTRICIDAD. RELACIÓN DE  14

FUENTE: MAQUINARIA, PLANTA SEMBÓTANO Y PLANTA BAJA EL 14

DINA1 1/100

APC/PTEN

*[Handwritten signatures]*

CARLOS BARRERA ■ FERNÁNDEZ

ARMIAS. ESTUDIO DE ARQUITECTURA



**Este documento se ha obtenido directamente del original que contenía la firma auténtica y, para evitar el acceso a datos personales protegidos, se ha ocultado el código que permitiría comprobar el original.**

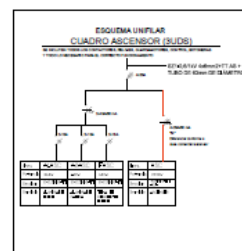
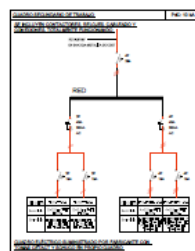
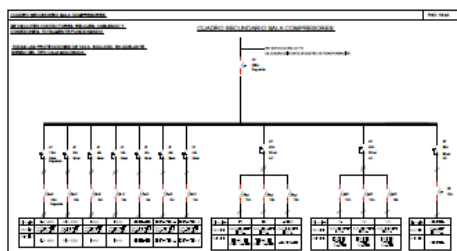
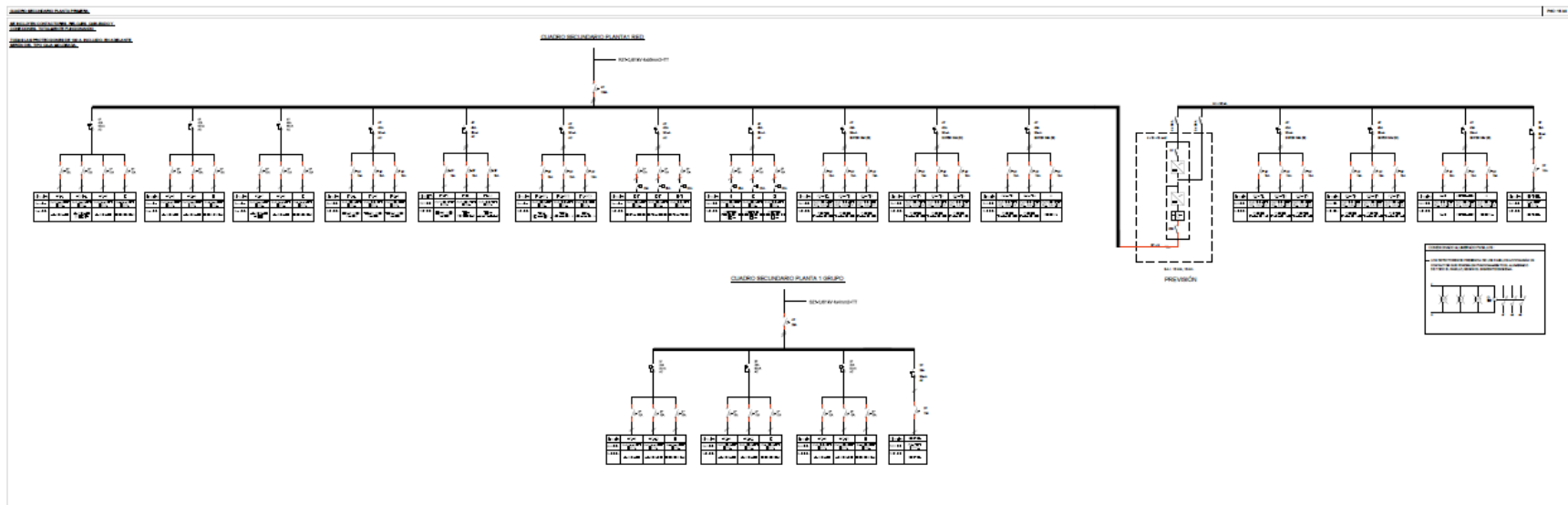

**Este documento se ha obtenido directamente del original que contenía la firma auténtica y, para evitar el acceso a datos personales protegidos, se ha ocultado el código que permitiría comprobar el original.**

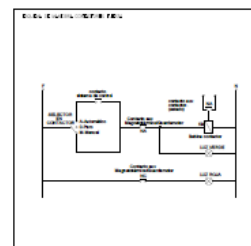
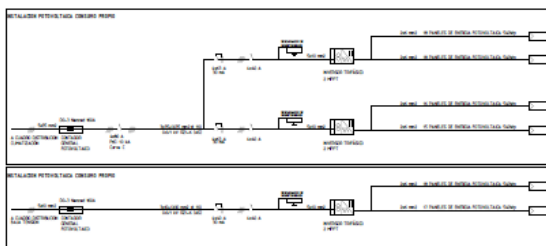
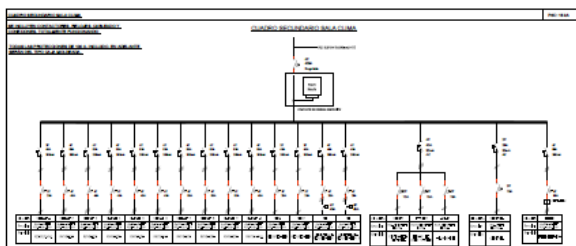
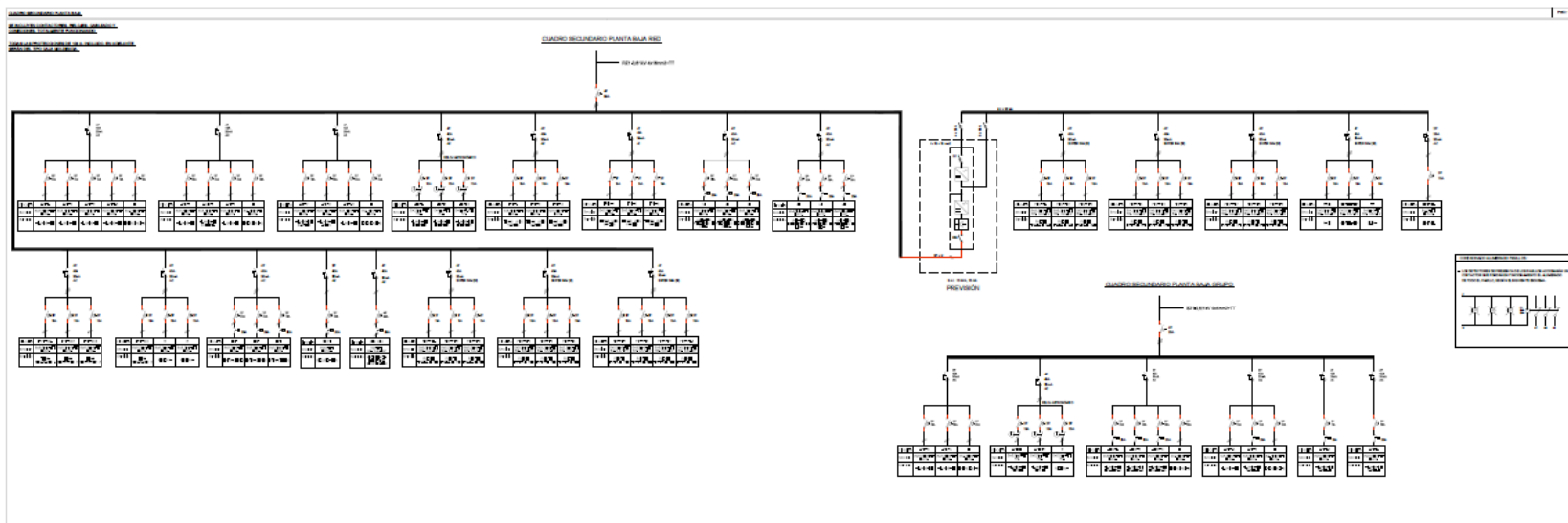

PROYECTO GRUPO 4 DE EJECUCIÓN  
ACONDICIONAMIENTO INTEGRAL REESTRUCTURACIÓN  
Y SUSTITUCIÓN DE LAS INSTALACIONES DE LA SEDE DEL  
BOLETÍN OFICIAL DE LA COMUNIDAD DE MADRID  
PROYECTO  
CONSEJERÍA DE PRESIDENCIA, JUSTICIA Y ADMINISTRACIÓN LOCAL  
BOLETÍN OFICIAL DE LA COMUNIDAD DE MADRID

FEDESA	WUOL2023
ATTUAZIONE	CALLE VALPORTILLO 1 B, ALDONDAR

ELECTRICIDAD, ESQUEMA UNIFILAR III EL16

English	CHART 8/5
English	



*[Signature]* *[Signature]*

---

  
 CARLOS RIQUELME

  
 JUAN CARLOS RODRÍGUEZ

ARTELAS. ESTUDIO DE ARQUITECTURA  
ARTURO BOTA, 208 CALO 28633 NARCISO TEL. 01 957 111 20 [arturo@arteladigital.com](mailto:arturo@arteladigital.com)

Este documento se ha obtenido directamente del original que contenía la firma auténtica y, para evitar el acceso a datos personales protegidos, se ha ocultado el código que permitiría comprobar el original.

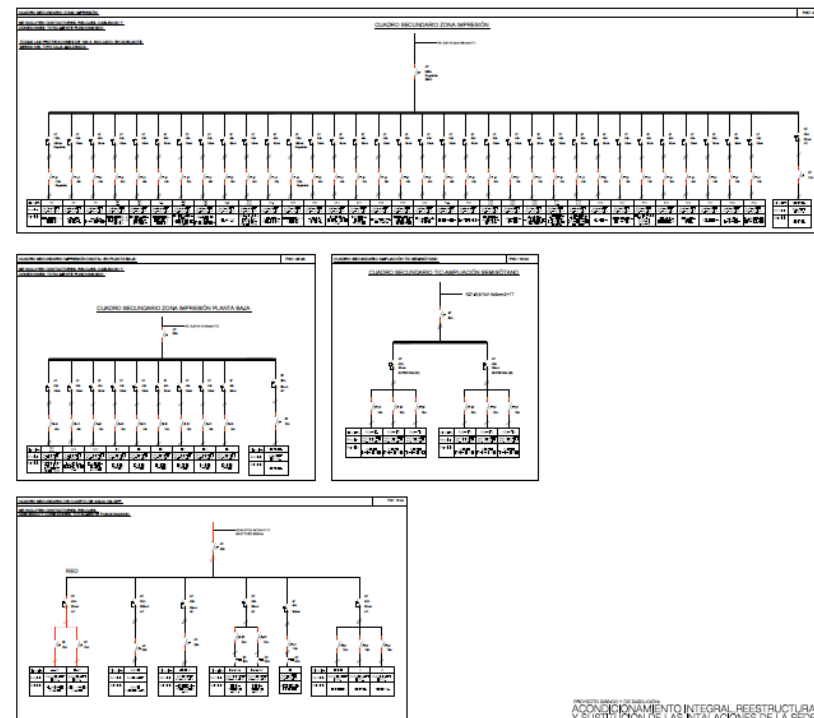
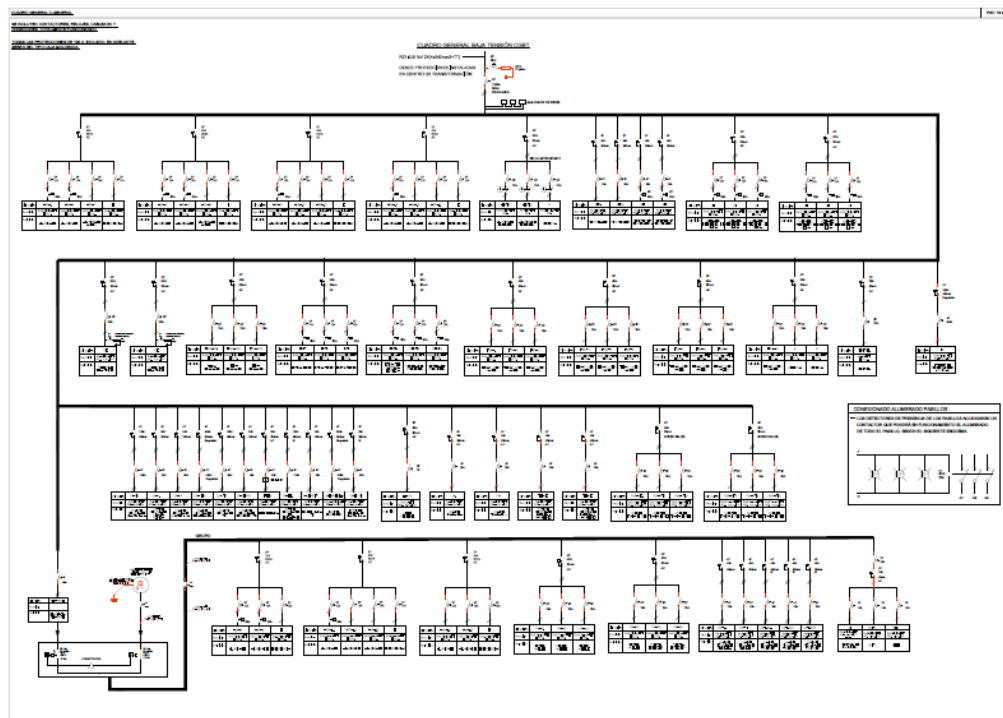

PROYECTO DE RECONSTRUCCIÓN DE LA RED DE DISTRIBUCIÓN ELÉCTRICA DE LA COMUNIDAD DE MADRID  
ACONDICIONAMIENTO INTEGRAL RECONSTRUCCIÓN Y SUSTITUCIÓN DE LAS INSTALACIONES DE LA RED DEL BOLETÍN OFICIAL DE LA COMUNIDAD DE MADRID  
PROYECTO  
COMISIÓN DE PRESIDENTES, JUECES Y ADMINISTRACIÓN LOCAL  
BOLETÍN OFICIAL DE LA COMUNIDAD DE MADRID  
PROYECTO  
COMISIÓN DE PRESIDENTES, JUECES Y ADMINISTRACIÓN LOCAL  
BOLETÍN OFICIAL DE LA COMUNIDAD DE MADRID  
ELECTRICIDAD. ESQUEMA UNIPOLAR III EL17  
PROYECTO  
COMISIÓN DE PRESIDENTES, JUECES Y ADMINISTRACIÓN LOCAL  
BOLETÍN OFICIAL DE LA COMUNIDAD DE MADRID  
PROYECTO  
COMISIÓN DE PRESIDENTES, JUECES Y ADMINISTRACIÓN LOCAL  
BOLETÍN OFICIAL DE LA COMUNIDAD DE MADRID